Des Intervenants de qualité

Dr J.L. Grillon : Médecin conseiller à l**D.R.J.S.C.S. Champagne Ardenne .**
Dr C. Lepourcelet Talvard : Présidente de la commission médicale fédérale.
Dr S. Mestre : Psychologue
Mr J. Bigot : Conseiller Technique à la D.D.C.S. de l'Aube.
Mr P. Gastou : DTN Adjoint de la FFN de 2004-2010
Mme L. Bensimon : Nutritionniste et éducatrice médicale à la pitié Salpetrière.
Mr J.L. Stevenin : Président de la Commission Fédérale Nagez Forme Santé.
Mr L. Dabauvalle : DTN Adjoint de la FFN
Mr M. Baillon : Conseiller Technique Sportif sur la région **Champagne Ardenne .**

BULLETIN D'INSCRIPTION A TELECHARGER SUR LE SITE :
http://champagneardenne.ffnatation.fr

Contacts :
ERFAN Champagne-Ardenne : erfan.cr07@orange.fr
Et : cr07.natation@wanadoo.fr
Tél : 03 26 70 58 59

BAILLON Michel : michelbaillon51@yahoo.fr
Tél : 06 07 94 57 07

ACCES AU CREPS DE REIMS

Chemin de Reims
51100 Reims
03 26 86 70 10

Accès Routier - AUT–ROUTE

Sortie n° 23 « Epernay – Reims Sud »

Prendre Reims-Centre - direction gare Champagne-Ardenne - direction CREPS de Reims

Arrivée sur site par le rond-point = parking pour le stationnement de 137 places.

Taxis de REIMS : Téléphone : 03. 26. 47. 05. 05.

Accès Ferroviaire

Arrivées possibles sur deux gares TGV :

- Gare Reims-Centre
- Gare Champagne-Ardenne (proche du CREPS)

Accès Transports en commun

Depuis la gare Reims-centre ville :

Prendre la **ligne A** à la **station de tramway "Gare Centre"**, direction Hôpital Debré

OU

Prendre la **ligne B** à la **station de tramway "Gare Centre"**, direction Gare Champagne TGV

S'arrêter à la station Kennedy (9ème station depuis le départ) - Prendre l'avenue François Mauriac après le rond point.

Depuis la gare Champagne-Ardenne :

Prendre la **ligne B** à la **station de tramway "Gare Champagne TGV"**, direction Gare Centre

S'arrêter à la station Kennedy (3ème station depuis le départ) - Prendre l'avenue François Mauriac après le rond point.

> Poursuivre dans l'avenue François Mauriac sur environ 350m.

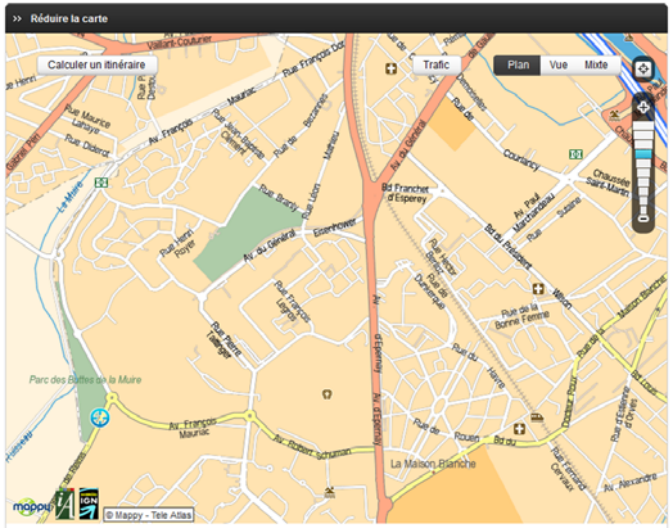

Fédération Française de Natation

Formation Brevet Fédéral d'éducateur Aqua-Santé

Premier Module du 5 au 9 décembre 2011
Deuxième Module du 23 au 27 janvier 2012

Programme Prévisionnel

de la première semaine de formation

Educateur Aqua-Santé

Fédération Française de Natation

Lundi 5 décembre		Mardi 6 décembre		Mercredi 7 décembre		Jeudi 8 décembre		Vendredi 9 décembre	
9h30	ACCUEIL PRESENTATION DE LA FORMATION	9h	NATATION ET ACTIVITE MUSCULAIRE	8h	LE VIEILLISSEMENT Approche théorique BIEN VIEILLIR ET NATATION Le milieu aquatique *J.BIGOT*	8h	APPROCHE PSYCHOLOGIQUE Aspects Théoriques *S. MESTRE*	8h30	L'EAU AU SERVICE DE LA READAPTATION
10h30	LE PROJET FEDERAL NAGEZ FORME SANTE *JL. STEVENIN et M.BAILLON*	12h		12h30		10h30	LA FEMME ENCEINTE *C. LEPOURCELET TALVARD*	10h30	LA NUTRITION *J.SACCAVINI*
13h30	CARACTERISTIQUE DES DIFFERENTS PUBLICS (Enfants-Ados-Adultes-3ème âge) COMPORTEMENTS A RISQUE LA MALTRAITANCE *Dr CHEIPE*	13h30	BLESSURES DU SPORTIF prise en charge *B. KEYSER*	14 h	SECOURISME Mise à niveau Réactualisation des connaissances Adaptation aux situations liées à des pathologies identifiées *L et R. JEANMOUGIN*	12h30		12h30	
16h00		15h30				14h	LE SYSTÈME DE SANTE ET LES INSTITUTIONS	14h	NUTRITION EN FONCTION DES PATHOLOGIES LA REPRISE D'ACTIVITE *L. CLEMENTE*
16h30	LA PREVENTION ET L'ACTIVITE RASP *JL. GRILLON*	16h	LE RESEAU DE SANTE LE RAPPORT TOUSSAINT LE DROIT DU MALADE LE CERTIFICAT MEDICAL *JL. GRILLON*			16h00	PEDAGOGIE BIEN VIEILLIR *P. GASTOU et J.BIGOT*	16h30	FIN DE LA SESSION
18h		18h		18h		18h			