

Des Intervenants de qualité

Dr J.L. GRILLON : Médecin conseiller à la D.R.J.S.C.S. Champagne Ardenne .

Dr C. LEPOURCELET TALVARD : Présidente de la commission médicale fédérale.

Mme S. MESTRE : Psychologue

Mr J. BIGOT: Conseiller Technique à la D.R.D.J.S.C.S.de Champagne Ardenne

Mr P. GASTOU : DTN Adjoint de la FFN de 2004-2010

Mr J.L. STEVENIN : Président de la Commission Fédérale Nagez Forme Santé.

Mr L. DABAUVALLE : DTN Adjoint de la FFN

Mr M. BAILLON : Conseiller Technique Sportif sur la région Champagne Ardenne et Chargé de mission nationale NFS.

Mr S.TICHON : Directeur de l'ERFAN Champagne Ardenne

BULLETIN D'INSCRIPTION A TELECHARGER SUR LE SITE :

<http://champagneardenne.ffnatation.fr>

Contacts :

ERFAN Champagne-Ardenne : erfan.cr07@orange.fr

Et : cr07.natation@wanadoo.fr

Tél : 03 26 70 58 59

BAILLON Michel : michelbaillon51@yahoo.fr

Tél : 06 07 94 57 07

S.TICHON : stephtichon@hotmail.fr

Tel : 06 30 39 51 68

Durée de la formation : 111 heures

- 76 heures de face à face pédagogique
- 25 heures de stage en situation (minimum)
- 10 heures de travail individuel (à titre indicatif)

Coût de la formation : 900 € (frais pédagogiques)

Hébergement et repas possibles au CREPS : 03 26 86 74 85

ACCES AU CREPS DE REIMS

Route de Bezannes

51100 Reims

03 26 86 70 10

Accès Routier - AUTOROUTE

Sortie n° 23 « Epernay – Reims Sud »

Prendre Reims-Centre - direction gare Champagne-Ardenne - direction CREPS de Reims

Arrivée sur site par le rond-point = parking pour le stationnement de 137 places.

Taxis de REIMS : Téléphone : 03. 26. 47. 05. 05.



Accès Ferroviaire

Arrivées possibles sur deux gares TGV :

- Gare Reims-Centre
- Gare Champagne-Ardenne (proche du CREPS)

Accès Transports en commun

Depuis la gare Reims-centre ville :

Prendre la **ligne A** à la station de tramway "Gare Centre", direction Hôpital Debré

(10)

Prendre la **ligne B** à la station de tramway "Gare Centre", direction Gare Champagne TGV

S'arrêter à la station Kennedy (9ème station depuis le départ) - Prendre l'avenue François Mauriac après le rond point.

Depuis la gare Champagne-Ardenne :

Prendre la **ligne B** à la station de tramway "Gare Champagne TGV", direction Gare Centre

S'arrêter à la station Kennedy (3ème station depuis le départ) - Prendre l'avenue François Mauriac après le rond point.

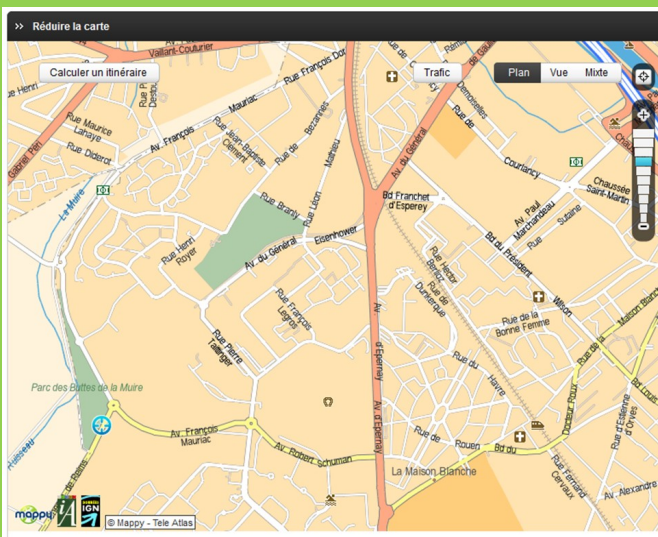

Fédération Française de Natation



Comité régional Champagne Ardenne

Formation Brevet Fédéral Educateur Aqua-Santé



FÉDÉRATION FRANÇAISE DE NATATION

La natation c'est LE sport santé

Grâce à Nagez Forme Santé, maintenez-vous en forme et développez votre capital santé.



NAGEZ FORME SANTÉ, C'EST :

- Un programme personnalisé
- Un accueil dans des structures agréées
- Des éducateurs formés et qualifiés



Informations et renseignements :

Prenez soin de vous!

www.ffnatation.fr



Premier Module du 3 au 7 décembre 2012
Deuxième Module du 14 au 18 janvier 2013

